ΔΡΑΓΟΥΝΗΣ

ΔΡΥ... BUD SAGENDORF

593

€ 1,20
€ 1,20

ΠΟΠΑΪ

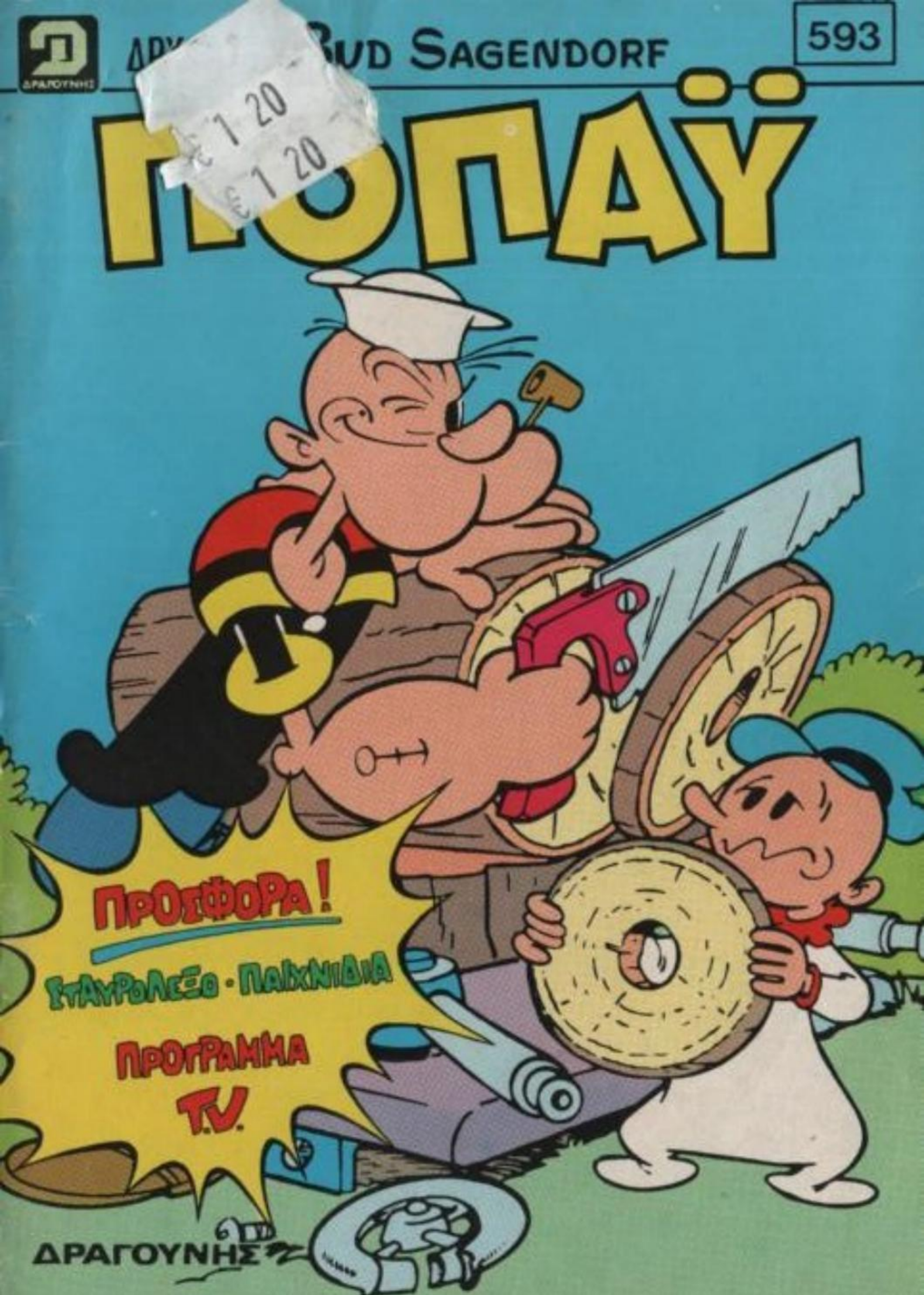

ΠΡΟΣΦΟΡΑ!

ΣΤΑΥΡΟΛΕΞΟ · ΠΑΙΧΝΙΔΙΑ

ΠΡΟΓΡΑΜΜΑ T.V.

ΔΡΑΓΟΥΝΗΣ

ΑΠΟΡΡΟΦΗΤΙΚΟΣ ΣΑΚΚΟΣ

ΠΟΠΑΪ® ΕΒΔΟΜΑΔΙΑΙΟ ΠΑΙΔΙΚΟ ΠΕΡΙΟΔΙΚΟ

ΕΤΟΣ ΙΒ ΑΡΙΘ. 593— ΔΡΧ.30 — 1 ΝΟΕΜΒΡΙΟΥ 1984

ΓΡΑΦΕΙΑ: ΛΥΚΑΒΗΤΤΟΥ 1γ 10672 ΑΘΗΝΑ ΤΗΛ. 3637.091 — 3638.842 • ΕΡΓΟΣΤΑΣΙΟ: ΑΜΑΡΟΥΣΙΟΥ / ΧΑΛΑΝΔΡΙΟΥ 59 — 15125. ΤΜΗΜΑ ΔΙΑΦΗΜΙΣΕΩΝ: ΤΗΛ. 6829.080-1-2.

Έκδότης - Διευθυντής
ΙΩΑΝΝΗΣ Γ. ΔΡΑΓΟΥΝΗΣ Λεωφ. Κοκκιναρά 36 & Παλλάδος - Πολιτεία
Διεύθυνσις συντάξεως ΓΕΩΡΓΙΟΣ Ι. ΔΡΑΓΟΥΝΗΣ ΚΩΝ/ΝΟΣ Ι. ΔΡΑΓΟΥΝΗΣ
Υπεύθυνος τυπογραφείου Β. Γεωργιάδης Ξενοφώντος 85 - 87

© 1973 K.F.S. .(USA) PRODUCTIONS PRINTED IN GREECE

ΘΕΛΩ ΝΑ ΠΩ ΕΙΝΑΙ...Η ΠΙΟ ΚΑΤΑΛΛΗΛΗ ΩΡΑ, ΓΙΑ ΝΑ ΘΑΥΜΑΣΕΤΕ ΤΟ ΘΑΥΜΑ ΤΩΝ ΘΑΥΜΑΤΩΝ! ΚΥΡΙΕΙΣΤΕ Η ΠΙΟ ΚΑΤΑΛΛΗΛΗ ΚΥΡΙΑ!

ΓΙΑ ΠΟΙΟ ΠΡΑΓΜΑ ΜΙΛΑΤΕ;

ΓΙΑ ΤΟΝ ΑΠΟΡΡΟΦΗΤΙΚΟ ΣΑΚΚΟ! ΜΠΟΡΕΙ Ν' ΑΠΟΡΡΟΦΗΣΕΙ ΤΑ ΠΑΝΤΑ ΜΕ ΤΗ ΦΑΝΤΑΣΤΙΚΗ ΤΟΥ ΛΕΙΤΟΥΡΓΙΑ!

ΚΟΙΤΑΞΤΕ ΤΟ ΣΧΕΔΙΟ ΤΟΥ ΜΟΝΟ, ΓΙΑ ΝΑ ΚΑΤΑΛΑΒΕΤΕ ΠΟΛΛΑ! Ο ΤΕΛΕΥΤΑΙΟΣ ΑΥΤΟΜΑΤΙΣΜΟΣ ΤΟΥ Αἰ. ΝΑ ΜΑΣ!

Ω!

ΜΠΑΙΝΕΙ ΣΤΗΝ ΠΡΙΖΑ, ΚΑΙ ΔΕΙΤΕ ΠΟΥ ΞΕΚΙΝΑ ΜΟΝΟ ΤΟΥ!.. "ΜΥΡΙΖΕΤΑΙ" ΤΗ ΣΚΟΝΗ ΚΑΙ ΤΗΝ ΠΛΗΣΙΑΖΕΙ..ΤΗΝ ΡΟΥΦΑ ΜΕ ΛΑΙΜΑΡΓΙΑ, ΠΑΘΟΣ.

..ΕΙΝΑΙ ΕΝΑ ΗΛΕΚΤΡΟΝΙΚΟ ΤΗΛΕΚΑΤΕΥΘΥΝΟΜΕΝΟ ΡΟΜΠΟΤΑΚΙ!.. ΝΑ...Μ' ΑΥΤΟ ΕΔΩ ΤΟ ΜΗΧΑΝΗΜΑΤΑΚΙ ΤΟΝ ΔΙΝΕΤΕ ΔΙΑΤΑΓΕΣ!

ΦΑΝΤΑΣΤΙΚΟ! ΣΑΝ ΔΙΑΣΤΗΜΟΠΛΟΙΟ ΒΑΔΙΖΕΙ!..

CLIK

ΠΡΟΣΕΧΕΤΕ ΜΕΤΙ ΤΑΧΥΤΗΤΑ ΠΑΙΡΝΕΙ ΤΗ ΣΚΟΝΗ ΑΠ' ΤΗΝ ΠΟΛΥΘΡΟΝΑ!

ΦΡΡΡ

ΚΙ' ΑΚΟΜΑ... ΕΤΟΙΜΑΣΤΕΙΤΕ ΝΑ ΕΚΠΛΑΓΕΙΤΕ!

ΤΙ ΑΛΛΟ ΚΑΝΕΙ;

ΑΝΕΒΑΙΝΕΙ ΠΑΝΩ ΣΤΟΥΣ ΤΟΙΧΟΥΣ ΧΑΡΗ Σ' ΑΥΤΕΣΤΙΣ ΡΟΔΕΣ!

ΑΚΟΜΑ ΚΑΙ ΣΤΑ ΤΑΒΑΝΙΑ! ΜΗΠΩΣ ΚΙ' ΑΥΤΑ ΔΕΝ ΠΡΕΠΕΙ ΝΑ ΚΑΘΑΡΙΖΟΝΤΑΙ;

ΑΥΤΗ Η ΜΕΓΑΛΗ ΕΦΕΥΡΕΣΗ ΤΗΣ ΕΠΙΣΤΗΜΗΣ, ΚΟΣΤΙΖΕΙ ΜΟΝΟ 500 ΔΟΛΛΑΡΙΑ!

ΑΧ... ΘΑΥΜΑ!

ΖΟΥΟΥ

ΖΟΟΥ

ΖΟΥΟΥ

ΑΧ! ΘΑ ΤΟ ΑΓΟΡΑΣΩ! ΟΡΙΣΤΕ!
ΕΥΧΑΡΙΣΤΩ ΔΕ-ΣΠΟΙΝΙΕ! ΗΜΟΥΝ ΣΙΓΟΥΡΟΣ ΠΩΣ ΔΕΝ ΘΑ ΔΥΣΚΟΛΕΥΟΝΟΥΝ ΝΑ ΣΑΣ ΠΕΙΣΩ!

ΚΑΛΟΡΙΖΙ-ΚΟ!
ΑΝΤΙΟ ΣΑΣ!

ΤΙ ΑΦΗΡΗΜΕΝΗ ΠΟΥ ΕΙ-ΜΑΙ!.. ΞΕΧΑΣΑ ΝΑ ΚΑΝΩ ΤΟ ΣΠΟΥΔΑΙΟΤΕΡΟ ΠΡΑ-ΓΜΑ! ΑΝΤΕ.. ΜΟΥ ΠΗΡΕΣ ΤΑ ΜΥΑΛΑ!..
ΕΥΤΕΝΑ ΜΟΥ ΛΕΣ; ΔΩΣΤΟ ΜΟΥ!

ΤΟ ΕΒΑΛΑ ΟΛΙΒ ΣΤΗΝ ΠΡΙ-ΖΑ! ΤΩΡΑ, ΒΑΛΤΟ ΜΠΡΟ-ΣΤΑ!
ΚΛΙΚ!

ΛΙΓΟ ΜΕΤΑ..
ΕΧΩ ΤΗΝ ΕΝΤΥΠΩΣΗ ΠΩΣ ΚΟ-ΣΤΙΖΕΙ ΠΟΛΛΑ ΛΕΦΤΑ, ΟΛΙΒ!
ΔΕΝ ΕΙΔΕΣ ΟΜΩΣ, ΤΟΣΑ ΠΡΑΓΜΑΤΑ ΚΑΝΕΙ!.. ΚΙ' ΑΚΟ-ΜΑ, ΤΟΝ ΤΡΟΠΟ ΠΟΥ ΤΑ ΚΑΝΕΙ ΕΛΑ, ΝΑ ΞΕΣΤΡΑΒΩΘΕΙΣ!

ΠΑ... ΠΑΝΑΓΙ-ΤΣΑ ΜΟΥ!
ΤΙ ΕΓΙΝΕΣ ΜΑΖΕΥΕΙ ΤΟ ΚΑΛΩΔΙΟ ΤΟΥΣ ΓΙΑΤΙ;
ΖΟΟΟΥ!

ΤΩΡΑ, ΘΑ ΤΑ ΧΑΣΕΤΕ! ΝΑ... Μ' ΑΥ-ΤΟ, ΤΟ ΗΛΕΚΤΡΟΝΙΚΟ ΚΟΛΟΥΘΙ, ΕΤΣΙ ΤΟ ΔΙΑΤΑΖΩ ΚΑΙ...

ΕΠ! ΓΙΑΤΙ ΔΕΝ ΞΕ-ΚΙΝΑΣ;
ΙΣΩΣ ΠΡΕΠΕΙ ΝΑ ΤΟ ΒΑΛΕΤΕ ΣΤΗ ΠΡΙΖΑ!

ΚΛΑΝΓΚ

ΑΑΑ!
ΘΑ ΠΑΤΗΣΑ ΛΑ-ΘΟΣ ΚΟΥΜΠΙ
ΟΥΑ! ΟΥΑ! ΧΑΑ! ΧΑΑ!

ΠΟΥ ΒΛΕΠΕΙΣ Τ' ΑΣΤΕΙΟ, ΓΟΡΙΛΑ; ΛΕΓΕ!

ΣΤΑΜΑΤΑ ΡΕ ΣΤΡΑΒΟΥΛΙΑΧΑ!

ΣΤΑΜΑΤΕΙΣΤΕ! ΑΝ Ο ΜΠΡΟΥΤΟ ΕΣΚΑΣΕ ΣΤΑ ΓΕΛΙΑ, ΔΕΝ ΕΙΧΕ ΝΙ' ΑΔΙΚΟ ΚΥΡΙΕ ΠΟΠΑΝ!

ΤΣΕ!

ΘΑ ΤΟ ΞΑΝΑΒΑΛΩ ΣΤΗΝ ΠΡΙΖΑ, ΑΛΛΑ ΠΡΟΣΕΞΕ ΜΗΝ ΞΑΝΑΚΑΝΕΙΣ ΤΟ ΙΔΙΟ ΛΑΘΟΣ!

ΒΡΑΙΑ! ΞΕΛΙΝΙΣΕ!

ΕΦΥΓΕ ΣΑΝ ΒΟΛΙΔΑ!

ΚΛΙΚ

ΓΥΡΙΖΕΙ ΓΥΡΩ ΑΠΟ ΤΟΝ ΑΞΟΝΑ ΤΟΥ!

ΒΟΗΘΕΙΑ! ΜΕ ΠΕΡΙΤΥΛΙΤΕΙ!

ΣΒΟΥΟΥΜ

263

ΓΚΡΡΡ...

ΜΕ ΣΥΓΧΩΡΕΙΣ! ΔΕΝ ΤΟ ΗΘΕΛΑ, ΜΠΡΟΥΤΟ!

ΧΑ, ΧΑ! ΕΧΕΙ ΓΙΝΕΙ ΧΟΙΡΙΝΙΣΙΟ ΣΑΛΑΜΙ!

ΑΥΤΟ ΤΟ ΚΑΛΩΔΙΟ ΕΙΝΑΙ ΠΟΛΥ ΕΠΙΚΙΝΔΥΝΟ! ΠΟΛΥ ΤΡΕΛΟ ΚΑΛΩΔΙΟ!

ΚΑΙ ΠΩΣ ΘΑ ΛΕΙΤΟΥΡΓΗΣΕΙ ΧΩΡΙΣ ΚΑΛΩΔΙΟ;

ΝΑ, Μ' ΑΥΤΕΣ ΕΔΩ ΤΙΣ ΜΠΑΤΑΡΙΕΣ! ΛΕΙΤΟΥΡΓΕΙ ΚΑΙ Μ' ΑΥΤΕΣ!

ΚΛΙΚ

ΑΣΤΟ ΣΕ ΜΕΝΑ ΚΑΙ ΒΛΕΠΕ!

ΜΑ...

ΤΩΡΑ... ΚΑΜΑΡΩΣΕΤΕ ΤΗΝ ΑΝΑΧΩΡΗΣΗ ΤΟΥ!

ΚΛΙΚ

263

7

ΕΊΊ ΕΡΧΕΤΑΙ ΚΑΤΑ ΠΑΝΩ ΜΟΥ ΑΛΛΑΞΕ ΤΟΥ ΠΟΡΕΙΑ!
ΣΒΙΙΙΠ!

ΧΙ! ΧΙ! ΤΟΝ ΕΝΘΥ-ΓΡΑΜΙΣΕ!..
ΖΟΥΟΥΠ!

ΔΕΝ ΞΕΡΕΙΣ ΕΣΥ! ΘΑ ΣΟΥ ΔΕΙΞΩ ΕΓΩ. ΠΩΣ ΛΕΙΤΟΥΡΓΕΙ!
ΟΥΛΠ!

Θ' ΑΠΟΡΡΟΦΗΣΕΙ ΤΗ ΣΚΟΝΗ ΑΠ' ΤΗΝ ΠΟΛΥΘΡΟΝΑ!

ΜΑ... ΕΙΣΑΙ ΑΠΙ-ΘΑΝΟΣ!..ΟΥ!
ΕΥΧΑΡΙΣΤΩ ΟΛΙΒΑΛΙ ΘΕΛΕΙΣ ΝΑ ΣΟΥ ΚΑΝΕΙ ΚΙ' ΑΛΛΕΣ ΔΟΥΛΕΙ-ΕΣ;
ΦΡΡΡΡΡ

ΝΑ... ΑΣ ΚΑΘΑΡΙΣΕΙ ΛΙΓΟ ΕΚΕΙΝΟ ΤΟΝ ΤΟΙ-ΧΟ!
ΣΤΙΣ ΔΙΑΤΑ-ΓΕΣ ΣΟΥ!

ΕΓΩ, Θ' ΑΝΑΛΑΒΩ ΤΟΝ ΤΟΙΧΟ! ΔΟΣΤΟ ΣΕ ΜΕΝΑ!
ΤΙΣ

ΔΕΝ ΕΧΩ ΝΑ ΣΟΥ ΔΩΣΩ ΤΙΠΟ-ΤΑ!
ΟΥΡΤΩ!

ΚΙ' ΟΜΩΣ! ΕΓΩ ΘΑ ΣΟΥ ΤΟ ΠΑΡΩ!
ΣΜΠΑΜ!
ΑΣΤΟΧ!
ΒΟΥΟΥΜ
ΩΧ!

ΚΙ' ΕΤΣΙ ΕΠΕΣΑ ΜΕΣΑ Σ' ΕΝΑ ΒΑΖΟ...
ΚΛΟΠ

ΚΑΤΩ ΤΑ ΧΕΡΙΑ ΣΟΥ ΕΛΕΦΑΝΤΑ!
ΠΑΚ!
ΚΟΥΕΚ!

ΜΑΜΑ! Ο ΑΠΟΡΡΟΦΗΤΙΚΟΣ ΣΑΚΟΣ ΜΕΤΑΛΩΣΕ ΤΗΝ ΤΡΟΧΙΤΑ ΤΟΥ ΚΑΙ ΤΗ ΔΥΝΑΜΗ ΤΟΥ!

SWIIP

ΣΤΑΜΑΤΕΙΣΤΕ ΝΑ ΤΡΩΤΕΣΤΕ ΣΑΝ ΤΟ ΣΚΥΛΟ ΜΕ ΤΗ ΓΑΤΑ ΚΑΙ ΠΙΑΣΤΕ ΤΟ! ΡΟΥΦΗΞΕ ΤΙΣ ΚΟΥΡΤΙΝΕΣ

ΤΙ;

ΓΚΑΣΠ! ΑΥΤΟ ΕΦΑΓΕ ΚΑΙ ΤΟ ΧΑΛΙ! ΠΟΛΥ ΛΑΙΜΑΡΓΟ!

ΦΡΟΥΠ!

ΕΞΑΦΑΝΙΣΤΕ ΤΟ ΗΛΕΚΤΡΟΝΙΚΟ ΜΗΧΑΝΗΜΑ!

ΔΕΝ ΤΟ ΕΧΩ ΕΓΩ!

ΟΥΤΕ ΚΙ' ΕΓΩ

ΝΑ ΤΟ ΒΡΟΥΜΕ! ΓΡΗΓΟΡΑ!

ΔΕΝ ΕΙΝΑΙ ΟΥΤ' ΕΔΩ!

263

ΑΜΑΝ! ΜΟΥ ΡΟΥΦΗΞΕ ΚΑΙ ΤΟ ΠΑΝΤΕΛΟΝΙ ΜΟΥ!

ΟΟ!

ΣΒΙΙΙΙΠ!

ΚΑΙ ΤΟ ΔΙΚΟ ΜΟΥ! ΤΙ ΕΠΑΘΑ!

ΦΡΟΥΙΙΙΠ!

Η ΦΟΥΣΤΑ ΜΟΥ

ΦΡΑΑΠ!

ΚΑΤΑΣΠΑΡΑΞΕ ΚΑΙ ΤΗΝ ΠΟΛΥΘΡΟΝΑ!

ΦΡΑΠ

ΑΥΤΟ ΕΙΝΑΙ ΦΑΝΤΑΣΜΑ!

263

ΠΡΕΠΕΙ ΝΑ ΤΟ ΣΤΑΜΑΤΗΣΟΥΜΕ ΟΠΩΣΔΗΠΟΤΕ! ΓΡΗΓΟΡΗ, ΝΑ ΒΡΕΙΤΕ ΤΟΝ ΤΡΟΠΟ!
ΑΣΤΟ ΣΕ ΜΕΝΑ!
ΘΑ ΦΑΕΙ ΚΑΜΠΟΣΕΣ ΡΟΠΑΛΙΕΣ ΚΑΙ...

ΑΡΠΑ ΜΙΑ ΞΕΓΥΡΙΣΜΕΝΗ!
ΠΙΝΓΚ!
ΑΜΑΝ! ΡΟΥΦΗΞΕ ΤΟ ΡΟΠΑΛΟ ΜΟΥ!

ΒΟΗΘΕΙΑ! ΘΑ ΜΕ "ΚΑΤΑΣΠΑΡΑΞΕΙ"!
ΠΣ-ΠΣ!
ΓΚΑΣΠ!
ΣΒΙΙΙΙΠ
263
13

ΓΡΗΓΟΡΑ! ΤΡΑΒΗΞΕ ΤΟΝ ΥΠΡΟΝΤΟ!
ΚΑΤΑΛΑΒΑ! ΕΔΩ, ΧΡΕΙΑΖΕΤΑΙ ΣΠΑΝΑΚΙ!
ΜΕ ΜΙΑ ΜΟΝΑΧΑ ΥΠΟΥΝΙΑ... ΘΑ ΤΟ ΔΙΑΠΥΣΩ! ΘΑ ΤΟ ΚΑΝΩ ΧΙΛΙΑ ΚΟΜΜΑΤΙΑ!
ΚΛΙΚ

ΤΡΙΣΚΑΤΑΡΑΤΟ! ΔΕΝ ΠΡΟΦΤΑΣΑ ΟΥΤΕ ΤΟ ΣΠΑΝΑΚΙ ΜΟΥ ΝΑ ΦΑΩ! ΤΟ ΛΑΙΜΑΡΓΟ!
ΣΒΙΙΙΙΠ

ΔΡΟΜΟΟΟ! ΕΓΩ ΔΕ ΘΕΛΩ ΝΑ ΜΕ ΦΑΕΙ! ΘΕΕ, ΒΟΗΘΑ!
263

ΠΑΝΑΓΙΤΣΑ ΜΟΥ! ΧΡΙΣΤΟΥΛΗ ΜΟΥ!
ΦΡΟΥΙΠ
13

Ο ΔΙΑΒΟΛΙΚΟΣ ΑΠΟΡΡΟΦΗΤΙΚΟΣ ΣΑΚΟΣ, ΣΥΝΕΧΙΖΕΙ...

"ΡΟΥΦΑ" ΚΑΝΤΡΑ, ΛΑΜΠΕΣ, ΜΠΙΜΠΕΛΟ...

...ΠΟΡΤΕΣ, ΠΑΡΑΘΥΡΑ, ΚΑΛΟΡΙΦΕΡ...

...ΤΟ ΤΑΒΑΝΙ ΚΑΙ ΤΟΥΣ ΤΟΙΧΟΥΣ...

ΣΛΙΟΥΚ

ΖΦΡΟΥΠ

ΖΟΟ

263

ΚΑΤΟΤΑΝ ΟΙ ΜΠΑΤΑΡΙΕΣ ΑΔΕΙΑΣΑΝ

Ω! ΠΕΛΩΡΙΟ ΜΠΑΛΟΝΙ!

ΘΑ ΤΟ ΞΕΦΟΥΝΕΚΩΣΩ! ΧΕ, ΧΕ!

ΜΠΑΜ!

263

ΜΑΜΑΑΑ! ΔΕΝ ΗΤΑΝ ΜΠΑΛΛΟΝΙ!
ΠΟΥ ΕΙΜΑΣΤΕ;
ΣΟΜΠΙ! ΑΥΤΟΣ Ο ΔΙΑΒΟΛΙΚΟΣ ΣΑΚΟΣ ΓΥΡΕΜΙΣΕ ΤΟ ΣΠΙΤΙ!
ΕΣΥ ΦΤΑΙΣ ΠΟΥ ΜΟΥ ΠΗΡΕΣ ΤΟ ΗΛΕΚΤΡΟΝΙΚΟ ΜΗΧΑΝΗΜΑΤΑΚΙ
ΟΧΙ, ΕΣΥ! ΕΣΥ, ΓΙΑΤΙ ΔΕΝ ΗΘΕΛΕΣ ΝΑ ΜΟΥ ΤΟ ΔΩΣΕΙΣ!
ΤΡΟΥΣΟΥΖΗΔΕΣ ΜΙΡ ΟΙ ΔΥΟ...! ΣΤΑΘΕΙΤΕ ΝΑ ΣΑΣ ΣΠΑΣΩ ΤΟ ΞΕΡΟΚΕΦΑΛΟ ΣΑΣ ΜΕ ΤΗΝ ΞΥΛΕΙΑ ΑΠΟ ΤΑ ΕΡΕΙΠΙΑ!
ΤΗΝ ΕΠΙΑΣΕ ΝΤΕΡΙΑ!
ΣΧΙΖΟΦΡΕΝΕΙΑ
ΤΕΛΟΣ

ΔΙΑΦΗΜΙΣΤΙΚΑ ΣΛΟΓΚΑΝ
"ΠΑΙΡΝΟΝΤΑΣ ΜΙΑ ΠΑΣΤΙΛΙΑ ΓΙΑ ΤΟ ΒΗΧΑ, ΚΟΒΕΙΣ ΤΗΝ ΠΕΙΝΑ ΣΟΥ", ΕΤΣΙ ΕΛΕΓΕ Ο ΠΑΠΟΥΣ ΜΟΥ!

ΜΜ! ΑΥΤΗ Η ΠΑΣΤΙΛΙΑ ΜΟΙΑΖΕΙ ΜΕ ΓΕΥΣΤΙΚΗ ΤΣΙΧΛΑ!

Ε, ΛΟΙΠΟΝ, Ο ΝΕΑΡΟΣ ΑΥΤΟΣ ΤΑ ΛΕΕΙ ΠΟΛΥ ΩΡΑΙΑ! ΜΟΥ ΑΡΕΣΕΙ Ο ΤΡΟΠΟΣ ΠΟΥ ΣΚΕΠΤΕΤΑΙ!

ΠΟΛΥ ΩΡΑΙΑ ΤΑ ΛΕΤΕ ΚΥΡΙΕ! ΜΠΡΑΒΟ ΣΑΣ!
ΔΕΝ ΥΠΑΡΧΕΙ ΑΛΛΩΣΤΕ ΚΑΜΙΑ ΑΜΦΙΒΟΛΙΑ ΠΩΣΟΙ ΠΑΣΤΙΛΙΕΣ ΕΙΝΑΙ ΠΟΥ ΓΕΥΣΤΙΛΕΣ!

ΣΚΕΠΤΟΜΑΙ ΝΑ ΣΑΣ ΠΡΟΩΘΗΣΩ ΣΤΟΝ ΤΟΜΕΑ ΤΩΝ ΔΙΑΦΗΜΙΣΕΩΝ! ΕΧΕΤΕ ΤΑΛΕΝΤΟ!
ΜΑΛΛΟΝ ΣΤΑ ΣΑΝΤΟΥΙΤΣ ΕΧΩ ΤΟ ΤΑΛΕΝΤΟ!
261

ΩΡΑΙΑ, ΛΟΙΠΟΝ! ΜΕ ΤΙΣ ΔΙΑΦΗΜΙΣΕΙΣ ΘΑ ΕΞΟΙΚΟΝΟΜΑΤΕ ΛΕΦΤΑ ΓΙΑ ΣΑΝΤΟΥΙΤΣ!
ΘΑ ΣΑΣ ΠΩ ΠΟΛΥ ΩΡΑΙΑ ΠΡΑΓΜΑΤΑ!
2

ΑΝΑΚΑΛΥΨΑ ΕΝΑ ΤΑΛΕΝΤΟ, ΚΥΡΙΕ ΔΙΕΥΘΥΝΤΗ! ΑΥΤΟΣ Ο ΚΥΡΙΟΣ ΕΙΠΕ ΤΗΝ ΕΞΗΣ ΦΡΑΣΗ: "ΑΥΤΗ Η ΠΑΣΤΙΛΙΑ ΜΟΙΑΖΕΙ ΜΕ ΓΕΥΣΤΙΚΗ ΤΣΙΧΛΑ"!
ΠΟΛΥ ΩΡΑΙΑ! ΠΟΛΥ ΩΡΑΙΑ!

ΤΑ ΔΙΑΦΗΜΙΣΤΙΚΑ ΣΛΟΓΚΑΝ ΠΕΡΝΟΥΝ ΜΕΓΑΛΗ ΚΡΙΣΗ! ΕΣΕΙΣ ΜΠΟΡΕΙΤΕ ΝΑ ΜΑΣ ΒΟΗΘΗΣΕΤΕ ΝΑ ΤΗΝ ΞΕΠΕΡΑΣΟΥΜΕ

Η ΚΟΣΜΟ-ΚΟΛΑ ΘΕΛΕΙ ΜΙΑ ΔΙΑΦΗΜΙΣΗ ΓΙΑ ΝΑ ΠΡΟΩΘΗΣΕΙ ΤΟ ΑΝΑΨΥΚΤΙΚΟ!

ΘΑΜΑΣ ΒΡΕΙΤΕ ΕΣΕΙΣ, ΤΟ ΣΛΟΓΚΑΝ. ΚΡΕΜΕΙΣ ΘΑ ΤΑ ΟΙΚΟΝΟΜΗΣΟΥΜΕ
261

ΕΛΑΤΕ, ΠΕΡΑΣΤΕ ΣΤΟ ΓΡΑΦΕΙΟ ΣΑΣ!
Ε...Ε...!
3

ΟΡΙΣΤΕ ΤΑ ΣΚΑΝ. ΤΟΥ ΙΤΣ. ΛΥΡΕ /
Ε ΡΗ ΒΙΤΑΜΙΝΗ Σ;

ΑΣ ΤΗΛΕΦΩΝΗΣΕΙ ΕΤΟ ΜΠΑΡ ΝΑ ΜΟΥ ΦΕΡΟΥΝ 2-6 ΝΤΟΥΖΙΝΕΣ ΕΑΝΤΟΥΙΤΕ!

ΑΝ ΠΕΤΥΧΕ ΣΤΗ ΑΟΥΛΕΙΑ ΑΥΤΗ, ΘΑ ΔΙΔΑΙΟΥΡΓΗΣΕΙ ΤΟΥΛΑΧΙΣΤΟΝ 200 ΤΗΝ ΕΡΑ;

Η ΑΟΥΛΕΙΑ ΜΟΥ ΕΙΝΑΙ ΥΨΙΣΤΟΥ ΕΠΙΠΕΔΟΥ ΚΑΙ ΠΟΥ ΚΟΠΙΑΣΤΗΚΑ !..
ΓΙΑ ΑΥΤΟ, ΔΕΝ ΕΧΩ ΑΝΑΓΚΗ ΑΠΟ ΒΙΤΑΜΙΝΕΣ Σ=ΣΑΝΤΟΥΙΤΣ!

ΜΟΥ ΦΑΙΝΟΝΤΑΙ ΠΕΤΥΧΗΜΕΝΑ ΤΑ ΔΙΑΦΗΜΙΣΤΙΚΑ ΜΟΥ ΣΛΟΓΑΝΙ ! ΕΠΙΜΑΤΑΜΕΝΤΟ!

ΛΑΙ ΤΑ ΠΑΙΔΙΑ ΤΑ ΠΛΑΙΑ ΤΟ ΑΟ-ΑΜ, ΟΤΑΝ ΠΙΝΟΥΝ ΚΟΖΕΜΟ ΚΟΖΑΑ !

Ο ΠΟΝΤΙΟ ΟΜΟΣ, ΑΦΗΣΕ ΤΟ ΜΙΛΚΡΟ ΘΕΡΜΟ ΑΝΟΙΧΤΟ ΑΓΡ ΕΙΣΙ...

ΑΓΡ ΟΤΑΝ ΕΙΧΗ ΑΟΥΛΕΙΑ ΜΕ ΠΙΝΑΝ ΦΟΡΑ, ΕΙΡ ΠΙΝΕ ΚΟΖΕΜΟ-ΚΟΖΑΑ !

ΑΟΙΠΟΝ, Η ΚΟΖΕΜΟ-ΚΟΖΑΑ ΕΙΝΑΙ ΜΙΑ... ΦΟΥΑΑ!

ΝΑ ΠΕΡΑΣΩ, ΚΥΡΙΕ ΔΙΕΥΘΥΝΤΗ;

ΚΑΛΑ... ΟΥΤΕ ΜΙΣΗ ΩΡΑ ΔΕΝ ΕΙΣ' ΕΔΩ ΚΙ' ΑΡΧΙΣΕΣ ΤΑ ΔΙΑΛΕΙΜΜΑΤΑ;
ΕΜ...

ΠΟΛΥ ΙΔΙΟΤΡΟΠΟΙ ΑΝΘΡΩΠΟΙ, ΑΥΤΟΙ Ο! ΔΙΕΥΘΥΝΤΕΣ! ΣΟΥ ΚΛΕΙΝΟΥΝ ΤΟ ΣΤΟΜΑ ΠΡΙΝ ΠΡΟΦΤΑΣΟΥΝ ΝΑ Σ' ΑΚΟΥΣΟΥΝ! ΚΑΛΑ ΘΑ 'ΤΑΝ ΝΑ ΤΟ ΚΛΕΙΝΟΥΝ ΜΕ ΣΑΝΤΟΥΙΤΣ!

ΥΠΟΜΟΝΗ! ΘΑ ΒΡΩ ΚΙ' ΑΛΛΑ ΣΑΝΤΟΥΙΤΣ... Ε, ΣΛΟΓΚΑΝ ΚΑΙ ΘΑ ΤΟΝ ΤΑ ΠΩ ΟΛΑ ΜΑΖΙ!

ΔΕΝ ΞΕΡΕΤΕ, ΠΩΣ ΓΙΑ ΝΑ ΓΡΑΨΕΤΕ ΕΝΑ ΔΙΑΦΗΜΙΣΤΙΚΟ ΣΛΟΓΚΑΝ ΠΡΕΠΕΙ ΝΑ ΣΚΕΦΤΕΣΤΕ ΠΟΥ ΝΑ ΕΜΠΝΕΥΣΤΕΙΤΕ.

ΠΡΕΠΕΙ Ν' ΑΥΤΟΣΥΓΚΕΝΤΡΩΘΕΙΤΕ! ΕΠΙΣΤΡΕΨΕΤΕ ΣΤΟ ΓΡΑΦΕΙΟ ΣΑΣ, ΠΑΡΑΚΑΛΩ
ΗΘΕΛΑ ΝΑ ΣΑΣ ΠΩ...

ΣΕ ΚΑΘΕ ΑΝΗΦΟΡΑ ΣΕ ΔΡΟΣΙΖΕΙ Η ΚΟΣΜΟ-ΚΟΛΑ!

ΘΑ ΜΟΥ ΠΕΙΤΕ ΜΕΤΑ... ΘΑ ΣΑΣ ΣΤΕΙΛΩ ΚΙ' ΕΝΑ ΣΑΝΤΟΥΙΤΣ, ΓΙΑΤΙ ΞΕΡΩ ΠΩΣ ΝΙΚΗΤΙΚΟ ΤΟ ΑΡΙΚΟΥΔΙ ΔΕΝ ΧΟΡΕΥΕΙ!
261
6

ΚΙ' ΑΝ ΔΕΝ ΧΩΝΕΥΩ ΦΑΣΟΛΑΔΕΣ, ΕΓΩ ΠΙΝΩ ΚΟΣΜΟΚΟΛΑΡΕΣ!
261

ΚΥΡΙΕ ΠΟΛΛΤΟ! ΕΙΣΤΕ ΚΑΤΑΣΤΡΟΦΗ!
ΔΗΛΑΔΗ; ΔΕΝ ΕΧΕΤΕ ΑΛΛΑ ΣΑΝΤΟΥΙΤΣ;
7

ΣΕ ΛΙΓΟ ΘΑ ΚΑΤΑΛΑΒΕΤΕ! ΕΛΑΤΕ ΝΑ ΣΑΣ ΔΕΙΞΩ!
ΕΛΑΤΕ ΝΑ ΔΕΙΤΕ ΚΑΤΙ!
?
ΜΠΕΙΤΕ ΣΤ' ΑΜΑΞΙ!
ΑΥΤΗ ΕΙΝΑΙ Η ΒΡΑΔΥΝΗ ΕΚΔΟΣΗ!
ΚΑΙ ΛΟΙΠΟΝ;
ΔΙΑΒΑΣΤΕ!
Η ΚΟΣΜΟ-ΚΟΛΑ ΔΙΑΦΗΜΙΣΕ ΣΕ ΠΟΠΑΡ ΤΟ ΑΝΑ-ΨΥΚΤΙΚΟ ΤΗΣ ΜΕ ΠΕΝΤΕ ΣΛΟΓΚΑΝ —
261
8

Ε... ΚΡΕΤΩ ΕΧΩ ΑΜΑ-ΠΕ-ΝΤΕ! ΚΑΠΟΙΟ ΑΠ' ΑΥΤΑ ΘΑ ΠΡΟΤΙΜΗΣΟΥΝ ΓΙΑ...
ΔΕΝ ΑΜΦΙΒΑΛΛΩ ΠΩΣ ΕΙΝΑΙ ΤΑ ΚΑ-ΛΥΤΕΡΑ!
ΤΑ ΕΙΧΑ ΕΤΟΙΜΑΣΕΙ ΑΠ' ΤΗΝ ΠΡΩΤΗ ΣΤΙΓΜΗ... ΑΚΟΜΑ ΔΕΝ ΤΑ ΕΧΕΙ ΑΚΟΥΣΕΙ Ο ΔΙΕΥΘΥΝΤΗΣ
ΤΟ ΛΥΠΗΡΟ ΕΙΝΑΙ ΠΟΥ ΔΕΝ ΤΑ 'ΓΡΑΨΑ ΣΕ ΧΑΡΤΙ ΚΑΙ ΤΩ-ΡΑ, ΤΑ ΞΕΧΑΣΑ!
ΠΟΙΟΣ ΘΑ ΠΙΣΤΕΨΕΙ;
ΜΑ... ΘΑ ΤΑ ΘΥΜΗ-ΘΩ... ΣΤΟ ΓΡΑΦΕΙΟ!
261
9

ΕΓΩ, ΕΧΩ ΠΗΓΑΙΑ ΤΗΝ ΕΜΠΝΕΥΣΗ! ΜΠΡΟΣΤΑ ΣΤΗΝ ΚΟΣΜΟΚΟΛΑ. ΟΛΑ Τ' ΑΛΛΑ ΕΙΝΑΙ ΦΟΛΑ!

ΚΙ' ΑΥΤΟΣ ΠΟΥ ΒΡΑΧΗΚΕ ΣΤΗΝ ΜΠΟΡΑ, ΘΑ ΔΡΟΣΙΣΤΕΙ ΜΕ ΚΟΣΜΟ-ΚΟΛΑ!

ΔΕΝ ΕΙΝΑΙ ΡΕΣΠΕΜΑ ΚΙ' ΑΥΤΑ... ΟΜΩΣ, ΑΥΤΑ ΠΟΥ ΑΚΟΥΣΤΗΚΑΝ ΣΤΟ ΜΠΑΡ, ΗΤΑΝ ΤΟ ΚΑΤΙ ΑΛΛΟ!..

ΣΤΗΣΩΠΗΣΕ ΤΗΝ ΚΑΤΗΦΟΡΑ, ΠΙΝΕ ΠΑ ΠΑΡΗΓΟΡΙΑ ΤΗΝ ΚΟΣΜΟ-ΚΟΛΑ!
Α... ΝΑΙ;
261

ΤΙΙΙΙΙΣ ΑΓΟΡΑΣΑΝ ΤΑ ΣΛΟΓΚΑΝΣ ΤΟΤΕ... ΕΜΕΙΣ ΦΑΛΛΙΡΙΣΑΜΕ!
10

ΤΟ ΜΠΑΡ ΠΟΥ ΕΙΝΑΙ ΣΤΟ ΙΣΟΓΕΙΟ... ΜΕ ΠΕΝΤΕ ΣΛΟΓΚΑΝ ΑΛΛΑΞΕ ΔΡΑΣΤΗΡΙΟΤΗΤΑ: ΕΓΙΝΕ "ΔΙΑΦΗΜΙΣΤΙΚΟ-ΜΠΑΡ"!

ΚΑΤΑΛΑΒΑ ΤΙ ΣΥΝΕΒΗ! ΞΕΡΩ ΠΟΙΟΣ ΦΤΑΙΕΙ!

ΓΡΟΥΣΟΥΖΗ! ΒΛΑΚΑ! ΗΛΙΘΙΕ!

ΠΑΡΑΓΓΕΙΛΕΣ ΝΑ ΣΟΥ ΦΕΡΟΥΝ ΣΑΝΤΟΥΙΤΣ ΚΙ' ΑΦΗΣΕΣ...

... ΑΦΗΣΕΣ ΑΝΟΙΚΤΟ ΤΟ ΜΙΚΡΟΦΩΝΟ, ΚΙ' Ο ΜΠΑΡΙΣΤΑΣ...
... ΑΚΟΥΣΕ ΤΑ ΔΙΑΦΗΜΙΣΤΙΚΑ ΣΟΥ ΣΛΟΓΚΑΝ ΚΑΙ ΤΑ ΠΟΥΛΗΣΕ ΣΤΗΝ ΚΟΣΜΟ-ΚΟΛΑ!
ΕΓΩ ... ΕΓΩ ΕΤΡΕΞΑ ΚΙ' ΕΝΩ ... ΕΝΩ...
261
11

Τσαντα απο κροκοδειλο

ΣΥΝΕΧΕΙΑ ΣΤΗ ΣΕΛ 40

ΠΟΛΥ ΑΚΡΙΒΕΣ! ΤΟΣΗ ΟΙΚΟΝΟΜΙΑ... ΓΙΑ Ν'ΑΓΟΡΑΣΩ ΜΙΑ ΤΣΑΝΤΑ!

ΘΑ ΗΘΕΛΑ ΝΑ ΔΩ ΕΚΕΙΝΗ ΕΚΕΙ ΤΗΝ ΤΣΑΝΤΑ!

ΟΡΙΣΤΕ! ΠΟΛΥ ΩΡΑΙΑ!.. ΣΥΜΦΩΝΕΙΤΕ; ΚΟΣΤΙΖΕΙ ΙΣΟ ΔΟΛΛΑΡΙΑ.

ΑΚΡΙΒΩΣ ΟΣΑ ΚΡΑΤΩ! ΟΛΕΣ ΜΟΥ ΟΙ ΟΙΚΟΝΟΜΙΕΣ!

ΜΑ... ΓΙΑΤΙ ΘΑ'ΠΡΕΠΕ ΜΕΣΑ Σ' ΕΝΑ ΛΕΠΤΟ ΝΑ ΞΟΔΕΨΩ ΟΛΑ ΕΚΕΙΝΑ ΤΑ ΧΡΗΜΑΤΑ ΠΟΥ ΜΑΖΕΥΑ ΕΝΑ ΧΡΟΝΟ;

Ελβίρα

ΘΑ ΠΕΡΑΣΩ ΜΙΑ ΑΛΛΗ ΦΟΡΑ!

ΕΓΩ ΜΠΟΡΕΙ ΝΑ ΜΗΝ ΕΧΩ ΤΗΝ ΚΡΟΚΟΔΕΙΛΕΝΙΑ ΤΣΑΝΤΑ, ΜΑ ΟΥΤΕ ΚΙ'ΑΥΤΟΙ ΘΑ ΠΑΡΟΥΝ ΤΑ ΛΕΦΤΑ ΜΟΥ!

252

2

ΕΓΩ, ΔΕΝ ΗΘΕΛΑ ΝΑ ΞΟΔΕΨΩ ΟΛΕΣ ΤΙΣ ΟΙΚΟΝΟΜΙΕΣ ΜΟΥ: ΘΑ ΕΚΡΥΒΑ ΚΑΤΙ!

ΘΑ ΤΗΝ ΑΓΟΡΑΣΩ ΤΟΝ ΧΡΟΝΟ! ΕΤΣΙ ΘΑ ΜΟΥ ΠΕΡΙΣΣΕΨΟΥΝ ΧΡΗΜΑΤΑ!

Ω! Ο ΖΩΓΡΑΦΟΣ ΣΑΥΡΑΣ ΚΑΝΕΙ ΕΚΘΕΣΗ ΖΩΓΡΑΦΙΚΗΣ! ΓΙΑ ΝΑ ΡΙΞΩ ΜΙΑ ΜΑΤΙΑ!

ΜΟΥΣΕΙΟ ΣΑΥΡΑΣ

ΕΜ... ΑΛΟΣΣΑΥΡΑΣ ΕΙΝ'ΑΥΤΟΣ ΑΛΛΟ ΝΟΜΙΖΑ...

ΣΑΥΡΟΕΙΔΗ

ΑΥΤΟ ΤΟ ΔΕΡΜΑ ΕΙΝΑΙ ΟΤΙ ΠΡΕΠΕΙ ΓΙΑ ΝΑ ΓΙΝΕΙ ΣΑΥΡΑ!

ΔΕΡΜΑ ΣΑΥΡ.

252

3

ΘΑ ΤΗΝ ΠΑΡΩ! ΓΙΑ ΕΝΑ ΜΟΥΣΕΙΟ, ΕΝΑ ΔΕΡΜΑΤΙΝΟΤΕΡΟ ΔΕ ΠΕΙΡΑΖΕΙ

ΠΟΛΥ ΕΥΚΟΛΑ ΞΕΚΟΛΗΣΕ ΑΠΟΝ ΤΟΙΧΟ!

ΑΣ ΤΗΝ ΠΕΤΑΞΩ ΣΤΟΝ ΚΗΠΟ ΚΑΙ ΘΑ ΤΗΝ ΒΟΥΤΗΞΩ ΒΑΓΙΝΟΝΤΑΣ ΕΞΩ!
ΕΞΟΔΟΣ

ΑΠΟ ΤΗΝ ΠΟΡΤΑ ΤΟΥ ΚΗΠΟΥ ΠΟΥ ΒΓΗΚΑ. ΣΙΓΟΥΡΑ ΔΕΝ ΜΕ ΕΙΔΕ ΚΑΝΕΝΑΣ! ΧΑ,ΧΑ! ΠΟΝΗΡΗ ΕΙΜΑΙ!

Η ΓΡΑΜΜΗ ΘΑ ΕΙΝΑΙ ΚΑΛΑΣΕΙΛΗ ΚΑΙ ΜΟΝΤΕΡΝΑ ΜΑΖΙ!

ΤΕΛΕΙΟ ΚΟΨΙΜΟ!ΧΕ,ΧΕ!

ΜΕ ΤΗΝ ΚΟΛΛΑ ΘΑ ΚΟΛΛΗΣΩ ΤΑ ΚΟΜΜΑΤΙΑ ΚΑΙ ΘΑ 'ΧΩ ΤΗΝ ΤΣΑΝΤΑ... ΔΩΡΕΑΝ!

Ω... ΚΥΡΙΕ! ΘΑΥΜΑΖΕΤΕ ΤΗΝ ΤΣΑΝΤΑ ΜΟΥ; ΣΑΣ ΑΡΕΣΕΙ; ΞΕΡΕΤΕ ΕΙΝΑΙ ΓΝΗΣΙΟ ΔΕΡΜΑ!
ΞΕΡΩ ΑΠΟ ΔΕΡΜΑΤΑ... ΝΟΜΙΖΩ ΠΩΣ ΑΥΤΗ Η ΤΣΑΝΤΑ ΕΙΝΑΙ

...ΑΠΟ ΚΡΟΚΟΔΕΙΛΟ! ΤΗΝ ΑΛΛΑΞΑ Μ' ΕΝΑ ΔΕΥΤΕΡΟ ΔΕΡΜΑ ΠΟΥ ΕΙΧΑ ΣΤΟ ΣΠΙΤΙ!
ΘΑ ΗΘΕΛΑ ΝΑ ΤΗΝ ΑΓΟΡΑΣΩ! ΟΣΑ ΜΟΥ ΠΕΙΤΕ!

ΕΧΩ ΚΑΤΑΣΤΗΜΑ ΜΕ ΔΕΡΜΑΤΙΝΑ ΕΙΔΗ! ΕΛΑΤΕ!
ΑΣΤΥΝΟΜΙΑ
ΜΑ... ΕΔΩ, ΕΙΝΑΙ ΑΣΤΥΝΟΜΙΑ!

ΒΡΗΚΑ ΤΗΝ ΚΥΡΙΑ ΠΟΥ ΕΚΛΕΨΕ ΑΠ' ΤΟ ΜΟΥΣΕΙΟ!
ΕΣ;

ΜΗΝ ΑΝΗΣΥΧΕΙΤΕ, ΔΕΣΠΟΙΝΙΣ, ΔΕΝ ΕΧΕΤΕ ΔΙΚΑΣΤΕΙ ΑΛΛΕΣ ΦΟΡΕΣ, ΚΙ' ΕΤΣΙ ΘΑ ΠΛΗΡΩΣΕΤΕ ΜΟΝΟ 1500ΔΟΛΛΑΡΙΑ! 1.500 ΔΟΛ. ΚΑΙ ΘΑ ΕΙΣΤΕ ΕΛΕΥΘΕΡΗ!
ΑΑΑΑ...

1.500 ΔΟΛΛΑΡΙΑ! ΟΣΟ ΚΟΣΤΙΖΟΥΝ ΤΟ ΤΣΑΝΤΕΣ! ΧΙΛΙΕΣ ΦΟΡΕΣ ΝΑ ΕΙΧΑ ΑΓΟΡΑΣΕΙ ΕΝΑ ΔΕΡΜΑ ΕΙΝΑΙ ΤΗΝ ΥΠΟΔΟΧΗ ΕΛΕΝΙΑ!
ΤΕΛΟΣ

γελοιογραφίες

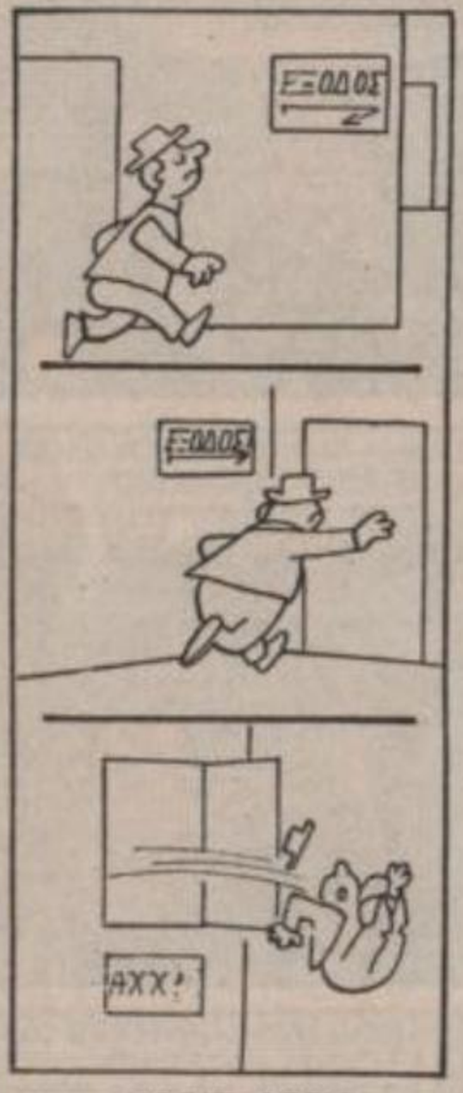

ΧΩΡΙΣ ΛΟΓΙΑ

-ΚΑΛΑ ΤΟ ΕΦΤΙΑΞΕΣ!.. 1000 ΔΡΑΧΜΕΣ ΠΡΟΣΤΙΜΟ ΓΙΑΤΙ ΜΠΗΚΕΣ ΣΤΗΝ ΑΠΑΓΟΡΕΥΜΕΝΗ ΖΩΝΗ...

-ΚΡΑΤΑ ΜΕ ΚΑΙ ΜΗΦΟΒΑΣΑΙ! ΞΕΡΩ ΚΑΛΑ ΤΑ ΜΕΡΗ.

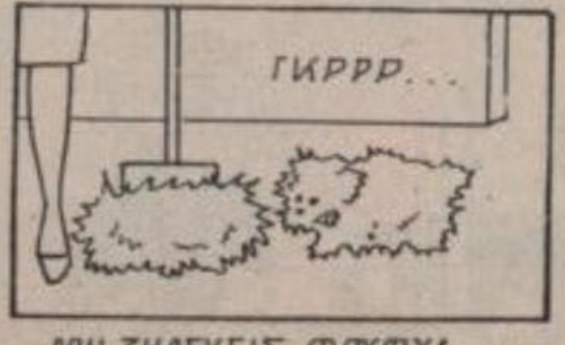

-ΜΗ ΖΗΛΕΥΕΙΣ ΦΟΥΦΥ! ΒΟΥΡΤΣΑ, ΕΙΝΑΙ...

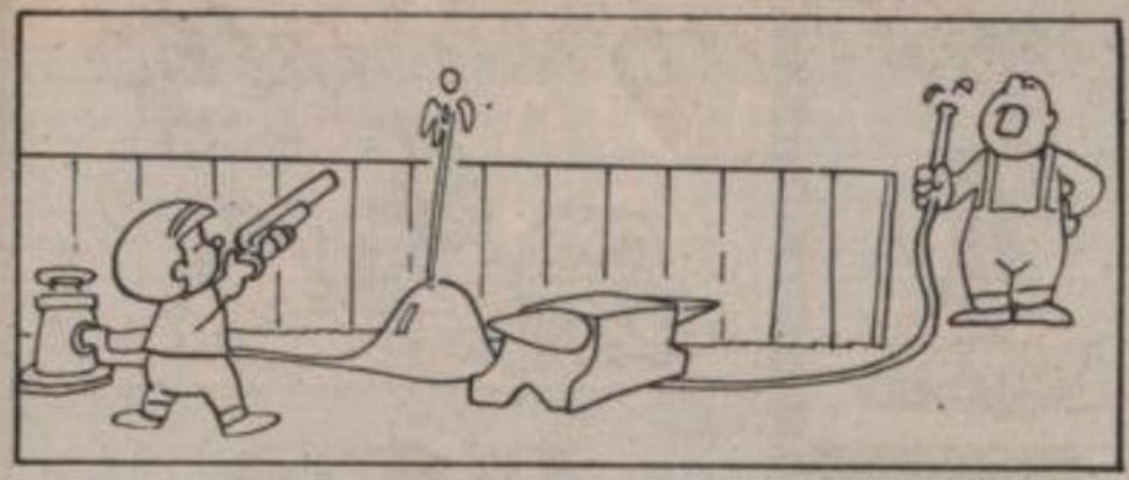

-ΜΗΝ ΚΑΘΕΣΑΙ ΚΑΙ ΠΑΙΖΕΙΣ! ΕΛΑ ΝΑ ΔΕΙΣ ΤΙ ΣΥΜΒΑΙΝΕΙ!

-ΣΕ ΔΥΟ ΜΙΛΙΑ ΑΠΟ'ΔΩ ΠΕΡΙΠΟΥ... ΥΠΑΡΧΕΙ ΕΝΑ ΒΥΘΙΣΜΕΝΟ ΠΛΟΙΟ...

-ΘΑ ΗΤΑΝ ΕΝΑ ΥΠΕΡΟΧΟ ΑΛΟΓΟ ΑΝ ΔΕΝ ΠΕΙΝΟΥΣΕ ΣΥΝΕΧΕΙΑ...

-ΔΕΝ ΠΙΣΤΕΥΕΣ ΤΟΝ ΜΑΓΟ ΠΟΥ ΕΛΕΓΕ ΟΤΙ ΘΑ ΕΞΑΦΑΝΙΣΕΙ ΤΟΝ ΠΥΡΓΟ...

ΤΑ ΑΥΓΑ

ΣΥΝΕΧΕΙΑ ΣΤΗ ΣΕΛ 48

SMASH®
Η ΑΠΙΘΑΝΗ ΧΑΛΚΟΜΑΝΙΑ
μαζέψτε όλα τά SMASH

ΜΗΝ ΑΡΓΗΣΕΙΣ ΣΕ ΠΑΡΑΚΑΛΩ! ΤΑ ΘΕΛΩ ΓΙΑ ΤΟ ΓΙΟΥΟ!
ΟΧΙ, ΜΑ-ΝΟΥΛΑ! ΔΕΝ Θ' ΑΡΓΗΣΩ!

ΑΠ' ΑΥΤΟ ΤΟ ΔΡΟΜΟ, ΘΑ ΠΑΩ ΠΙΟ ΤΡΗΓΟΡΑ!

ΓΙΑ ΝΑ ΡΙΞΟΥΜΕ ΕΔΩ ΜΙΑ ΜΑΤΙΑ!

ΑΥΓΑ... ΠΟΥΘΕΝΑ! ΜΟΝΟ ΤΑΒΕΡΝΟΥΛΕΣ, ΒΛΕΠΩ!
ΤΑΒΕΡΝΑ

ΠΟΛΥ ΩΡΑΙΟ ΠΕΡΙ-ΒΑΛΛΙΟΝ ΕΔΩ!

ΘΕΛΕΤΕ ΠΑΡΕΑ, ΡΕ ΠΑΙΔΙΑ; ΝΑ ΚΑΘΗ-ΣΩ;
ΚΑΙ ΔΕΝ ΚΑΘΕ-ΣΑΙ;
ΚΑΘΗΣΕ!

ΑΝΤΕ ΝΑ ΜΑΣ ΔΙΗΓΗΘΕΙΣ ΚΑΜΙΑ ΙΣΤΟΡΙΑ ΑΠΟ ΤΗ ΘΑ-ΛΑΣΣΑ!
ΟΧΕΥ!

ΠΑΛΙΑ ΚΑΡΑΒΑΝΑ ΕΙΣΑΙ, Ε;
ΠΑΛΑΙΜΑΧΟΣ ΝΑΙ!

ΘΑ ΣΑΣ ΔΙΗΓΗΘΩ ΠΕΡΙΠΕΤΕΙΕΣ ΑΠΟ ΕΠΤΑ ΘΑΛΑΣΣΕΣ! ΜΕ ΤΗ ΒΑΡΚΑ ΜΟΥ ΠΟΥ ΛΕΤΕ, ΠΗΓΑ ΕΙΡΗΝΙΚΟ, ΑΤΛΑΝΤΙΚΟ, ΠΗΓΑ ΣΤΗΝ ΚΙΝΑ, Κ.Λ.Π. ΚΛΠ!

ΠΟΥ ΛΕΤΕ, ΕΝΑΣ ΜΕΓΑΛΟΣ ΚΥΚΛΩΝΑΣ, Μ' ΕΠΙΑΣΕ ΚΑΙ ΠΗΡΕ ΤΗ ΒΑΡΚΑ ΚΑΙ ΜΕΝΑ ΜΑΖΙ... ΜΑΣ ΒΟΥΤΗΞΕ, ΜΑΣ ΠΗΓΕ ΣΤΟ ΠΑ ΤΟ... ΕΓΩ ΑΡΧΙΣΑ ΝΑ ΠΑΛΕΥΩ ΜΕ ΤΑ ΚΥΜΑΤΑ ΜΕ ΤΟΝ ΚΥΚΛΩΝΑ...

...ΜΑ ΕΝΑΣ ΚΑΡΧΑΡΙΑΣ ΧΥΜΗΞΕ ΝΑ ΜΕ ΦΑΕΙ! ΤΟΤΕ, ΤΟΥ ΕΧΩΣΑ ΤΟ ΧΕΡΙ ΜΟΥ ΜΕΣΑ ΣΤΟ ΣΤΟΜΑ ΤΟΥ ΚΑΙ ΤΟΥ ΔΙΕΛΥΣΑ ΤΑ ΔΟΝΤΙΑ!

ΕΙΣΑΙ ΤΡΟΜΕΡΟΣ!
ΑΠΙΘΑΝΟΣ, ΕΙΣΑΙ!
ΤΩΡΑ, ΠΡΕΠΕΙ ΝΑ ΠΗΓΑΙΝΩ!

ΤΙ ΑΦΕΛΕΙΣ ΠΟΥ ΕΙΝΑΙ ΟΙ ΧΩΡΙΚΟΙ! ΑΥΤΟΙ ΡΟΥΦΟΥΣΑΝ ΤΑ ΠΑΡΑΠΟΥΘΙΑ ΜΟΥ. ΕΝΩ ΕΤΟΥ ΡΟΥΦΟΥΣΑ ΤΟ ΧΡΑΣΙ ΤΟΥΣ!

ΤΩΡΑ ΠΡΕΠΕΙ ΝΑ ΒΡΩ ΚΑΙ ΦΡΕΣΚΑ ΑΥΓΑ ΓΙΑ ΤΗ ΜΑΜΑ!

ΕΧΕΤΕ ΑΥΤΑ;
ΟΡΙΣΤΕ! ΜΑ... ΕΣΕΙΣ ΠΑΡΑΠΑΤΑΤΕ!

ΟΡΙΣΤΕ! ΜΑ... ΝΑΙ, ΝΑΙ, ΝΑ ΣΑΣ ΦΕΡΩ
ΔΕΝ ΒΑΡΙΕΣΤΕ! ΟΙ ΝΑΥΤΙΚΟΙ ΣΥΝΗΘΙΖΟΥΝ ΝΑ ΒΑΔΙΖΟΥΝ ΕΤΣΙ

ΓΕΙΑ ΣΟΥ ΓΙΑΓΙΑ!
ΓΕΙΑ ΣΟΥ, ΝΑΥΤΙΚΕ ΜΟΥ ΠΡΟΣΕΞΕ ΜΗΝ ΠΕΣΕΙΣ!

ΓΙΑ ΝΑ ΛΕΩ ΚΑΙ ΤΗΝ ΑΛΗΘΕΙΑ, ΤΟ ΚΕΦΑΛΙ ΜΟΥ ΓΥΡΙΖΕΙ... ΜΑ ΗΤΑΝ ΑΠΙΘΑΝΟ ΤΟ ΧΡΑΣΑΚΙ!

ΚΑΙ ΠΡΕΠΕΙ ΝΑ ΠΡΟΣΕΧΩ ΠΟΛΥ ΤΑ ΑΥΓΑ, ΓΙΑΤΙ...

ΓΚΑΣΠ! ΠΑΡ'ΟΛΙΓΟ ΝΑ ΠΕΣΩ ΣΤΟ ΔΕΝΤΡΟ!
UP

ΟΛΟ ΔΕΝΤΡΑ ΜΕ ΑΠΕΙΛΟΥΝ!

ΟΧ... ΜΑΜΑ ΜΟΥ!
THUMP

ΤΑ 'ΚΑΝΑ ΟΜΕΛΕΤΤΑ!

ΚΑΙ ΤΩΡΑ... ΤΙ ΝΑ ΚΑ-
ΝΩ;

ΤΙ ΘΑ ΠΩ ΣΤΗ ΜΑΜΑ... ΠΡΕΠΕΙ
ΝΑ ΒΡΩ ΑΛΛΑ ΑΥΓΑ! ΜΑ ΠΩΣ, ΧΩ-
ΡΙΣ ΛΕΦΤΑ;

ΕΚΕΙ ΚΑΤΩ ΕΧΕΙ ΕΝΑ ΠΤΗ-
ΝΟΤΡΟΦΕΙΟ! ΘΑ ΜΠΩ, ΧΩ-
ΡΙΣΑΜΕ ΔΟΥΝ!

ΤΑΥΡΟΣ ΕΙΝΑΙ ΑΥΤΟΣ; ΔΕΝ ΠΡΕΠΕΙ
ΝΑ ΜΕ ΔΕΙ, ΑΛΛΙΩΣ!..

ΚΑΛΟ ΜΟΥ ΖΩΑΚΙ! ΕΓΩ ΕΙΜΑΙ
ΕΝΑΣ ΚΟΥΡΑΣΜΕΝΟΣ ΔΙΑΒΑ-
ΤΗΣ!

ΞΕΠΕΡΑΣΑ ΤΟΝ ΚΙΝΔΥ-
ΝΟ!

ΛΑΘΟΣ ΕΚΑΝΑ!

ΑΓΙΟΥΓΟΥ!
ΣΠΛΑΤ!

ΓΙΑ ΚΑΛΗ ΜΟΥΤΥΧΗ ΜΕ ΠΕ-
ΤΑΞΕ ΜΕΣ' ΣΤΙΣ ΚΟΤΕΣ!

ΜΗΝ ΑΓΡΙΕΥΕΤΕ!

ΠΑΝΑΓΙΑ ΜΟΥ! ΕΝΑ ΠΕ-
ΤΕΙΝΟΣ!

ΟΧ. ΟΧ!

ΜΗΗΗ!
ΣΠΛΟ

ΠΛΟΥΦ! ΓΙΑ ΚΟΙΤΑ ΠΟΥ Ε-
ΠΕΣΑ! ΜΕΣ' ΣΤΑ ΓΟΥΡΟΥΝΙΑ!

ΕΧΩ ΤΗΝ ΕΝΤΥΠΩΣΗ ΠΩΣ ΚΑΠΟΙ-
ΟΣ ΜΕ ΠΕΡΙΜΕΝΕΙ ΕΔΩ!

ΜΑ. ΣΥΝΕΝΟΗΜΕΝΟΙ ΕΙΝΑΙ
ΟΛΟΙ;

ΕΛΑ... ΤΙ ΠΕΡΙΜΕΝΕΙΣ; ΧΤΥ-
ΠΑ ΕΔΩ. ΣΤΟΝ ΠΩ-ΠΩ!..

ΩΡΑΙΟ!..
ΤΟΥΠΠ

ΕΥΚΟΛΟ ΤΟ 'ΧΕΙΣ ΝΑ ΒΡΕΙΣ ΑΥΤΑ
ΣΕ ΠΤΗΝΟΤΡΟΦΕΙΟ;

ΑΣ ΠΑΩ ΜΕΧΡΙ ΤΗΝ ΤΑ-
ΒΕΡΝΑ. ΜΗΠΩΣ ΚΑΙ
ΒΡΩ ΚΑΜΙΑ ΛΥΣΗ!

Ο ΦΙΛΟΣ
ΜΑΣ Ο ΝΑΥ-
ΤΙΚΟΣ!
ΚΑΛΩΣ ΤΟΝ!
ΠΕΣ ΚΑΜΙΑ ΑΛ-
ΛΗ ΙΣΤΟΡΙΑ!
ΝΑ ΣΑΣ
ΠΩ...

ΓΙΑ ΤΟΝ ΚΟΠΟ ΜΟΥ ΟΜΩΣ ΘΑ ΜΟΥ ΠΡΟΣΦΕΡΕΤΕ ΑΥΓΑ, ΟΧΙ ΨΑΣΙ!
ΠΑΩ ΝΑ ΣΟΥ ΦΕΡΩ!

ΕΙΝΑΙ ΚΑΙ ΠΟΛΥ ΦΡΕΣΚΑ!

ΜΑΣ ΠΟΥΛΗΣΕ ΤΡΕΛΛΑ. ΓΡΑΥΤΟ ΕΜΕΙΣ ΘΑ ΤΟΝ ΛΟΥΣΟΥΜΕ!

ΚΑΤΑ ΚΕΦΑΛΑ! ΒΑΛΤΕ ΣΤΟ ΚΟ ΤΟ ΚΕΦΑΛΙ ΤΟΥ! ΜΕ ΤΗ ΣΕΙΡΑ!

ΚΑΙ ΠΕΦΤΕΙ ΠΟΥ ΛΕΤΕ. ΕΝΑ ΚΟΠΑΔΙ ΣΚΥΛΟΨΑΡΑ ΠΑΝΩ ΜΟΥ! ΚΙ' ΕΤΣΙ, ΑΡΧΙΖΩ ΝΑ ΤΟΥΣ ΔΙΝΩ ΜΠΟΥΝΙΕΣ!

ΤΑ ΑΥΤΑ ΠΟΥ ΣΟΥ ΥΠΟΣΧΕΘΗΚΑΜΕ!
ΕΙΝΑΙ ΦΡΕΣΚΑ!
ΟΧ, ΟΧ!

...ΚΑΙ ΠΑΙΡΝΩ ΜΙΑ ΣΑΝΙΔΑ ΑΠΟ ΤΗ ΒΑΡΚΑ ΜΟΥ ΚΙ' ΑΡΧΙΖΩ ΝΑ ΒΑΡΩ ΟΠΟΥ ΒΡΙΣΚΩ!

ΑΥΤΟΣ ΤΑ 'ΧΕΙ ΣΠΑΣΕΙ ΟΛΑ Ε-ΔΩ ΜΕΣΑ!
ΤΡΕΜΟΣ ΘΑ ΕΙΝΑΙ!

ΠΟΥΦ... ΠΟΥΦ! ΣΑΝ ΛΟΒΡΟΜΗ-ΣΑ!

ΤΙ ΘΑ ΠΩ ΤΩΡΑ, ΣΤΗ ΜΑΝΟΥΛΑ ΜΟΥ;

Το αγαλμα του στρατηγου

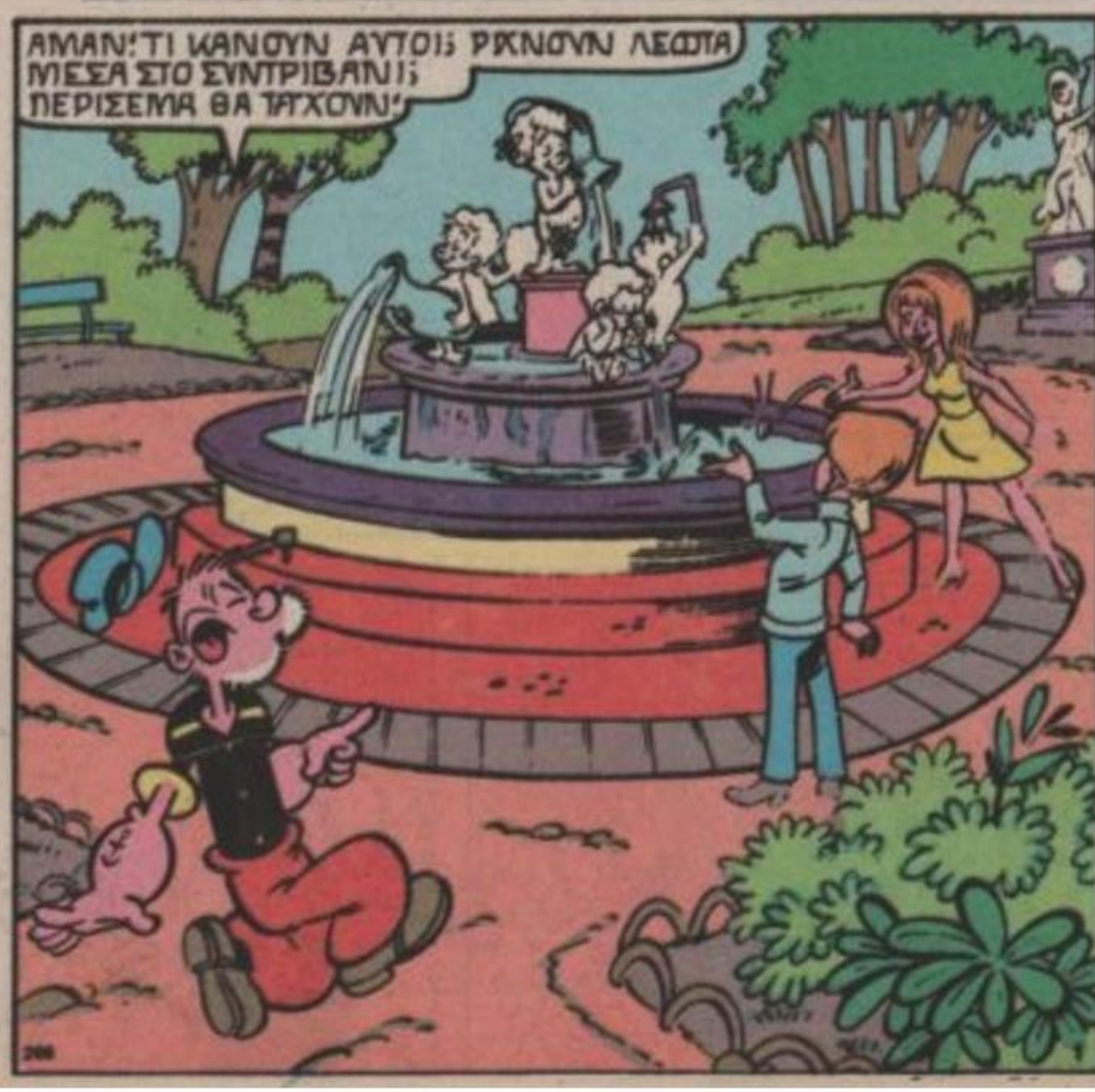

ΕΤΣΙ, ΤΡΕΛΛΑΘΗΚΑΤΕ; ΠΕΤΑΤΕ ΤΑ ΛΕΦΤΑ ΣΑΣ; ΤΡΕΛΟΙ ΘΑ ΕΙΣΤΕ!
?

ΔΕΝ ΞΕΡΕΤΕ ΠΩΣ ΧΡΕΙΑΖΕΤΑΙ ΚΟΠΟΣ ΓΙΑ ΝΑ ΒΓΟΥΝ;
ΜΗ ΣΤΕΝΟΧΩΡΙΕΣΑΙ!

Η ΠΑΡΑΔΟΣΗ ΛΕΕΙ ΠΩΣ ΟΠΟΙΟΣ ΠΕΤΑ ΚΕΡΜΑ ΜΕΣ' ΣΤΟ ΣΥΝΤΡΙΒΑΝΙ ΣΤΗ ΖΩΗ ΤΟΥ ΜΕΤΑ, ΕΙΝΑΙ ΤΥΧΕΡΟΣ
ΕΧΟΥΜΕ ΜΕΓΑΛΗ ΑΝΑΓΚΗ ΤΗΝ ΤΥΧΗ!
ΧΜ...

ΑΝΟΗΣΙΕΣ! ΤΑ ΛΕΦΤΑ ΒΓΑΙΝΟΥΝ ΜΕ ΩΡΕΣ! ΔΕΝ ΤΑ ΠΕΤΟΥΝ ΟΙ ΑΛΛΟΙ ΑΝΘΡΩΠΟΙ!
ΓΕΙΑ!

ΤΙ ΑΔΙΚΙΑ! ΕΓΩ ΝΑ ΜΗΝ ΕΧΩ ΤΡΥΠΙΑ ΔΕΚΑΡΑ ΣΤΗΝ ΤΣΕΠΗ ΜΟΥ. ΚΙ' ΑΥΤΟΙ ΝΑ ΠΕΤΟΥΝ ΤΟΣΑ ΚΕΡΜΑΤΑ

ΕΜ... ΑΝ ΠΑΡΩ ΑΠΟ 'ΔΩ ΜΕΣΑ ΚΑΝΕΝΑ ΚΕΡΜΑ ΜΠΟΡΕΙ ΝΑ ΕΞΟΙΚΟΝΟΜΗΣΩ ΚΡΑΣΙ!

ΔΕΝ ΒΛΕΠΕΙ ΚΑΝΕΙΣ!

ΚΑΙ ΘΑ ΤΟ ΠΙΩ ΣΤΗΝ ΥΓΕΙΑ ΑΥΤΩΝ ΤΩΝ ΔΥΟ ΠΑΙΔΙΩΝ!

Ε... ΜΑ, ΤΙ ΣΤΟ ΚΑΛΟ ΚΑΝΕΙ ΑΥΤΟΣ Ο ΓΕΡΟΣ;

ΑΠΑΓΟΡΕΥΕΤΑΙ ΝΑ ΜΠΑΙΝΕΙΣ ΜΕΣΑ!
ΕΜ... ΗΘΕΛΑ ΝΑ ΒΡΕΞΩ ΛΙΓΟΤΑ ΠΟΔΙΑ ΜΟΥ!

ΦΥΤΕ ΑΜΕΣΩΣ ΑΠΟ 'ΔΩ ΓΙΑ ΝΑ ΜΗ ΣΟΥ ΚΑΝΩ ΜΗΝΥΣΗ!

ΚΑΛΑ, ΦΕΥΓΩ!

ΓΚΡΡΡ! ΔΕΝ ΤΑ ΚΑΤΑΦΕΡΑ ΝΑ ΠΑΡΩ ΤΙΠΟΤΑ!

Ο ΚΟΣΜΟΣ ΓΕΜΙΣΕ ΑΠΟ ΤΡΕΛΟΥΣ! ΑΛΛΟΙ ΠΕΤΟΥΝ ΤΑ ΛΕΦΤΑ ΤΟΥΣ ΣΤΑ ΣΥΝΤΡΙΒΑΝΙΑ..

ΤΟΚ ΤΟΚ!

ΑΛΛΟΙ ΠΑΛΙ, ΣΥΖΗΤΑΝΕ ΜΕ ΤΡΑΓΑΛΜΑΤΑ...

ΤΙ ΚΑΝΕΙ ΑΥΤΗ Η ΓΡΙΑ;

ΠΩΣ ΕΙΣΤΕ ΣΤΡΑΤΗΓΕ;

ΜΙΑ ΣΤΙΓΜΗ! ΙΣΩΣ ΜΠΟΡΩ ΝΑ ΕΥΜΕΤΑΛΛΕΥΤΩ ΑΥΤΗ ΤΗΝ ΚΑΤΑΣΤΑΣΗ ΧΕ,ΧΕ!

ΘΑ ΚΡΥΦΤΩ ΕΔΩ ΚΑΙ ...

ΜΕ ΣΥΓΧΩΡΕΙΤΕ ΠΟΥ ΔΕΝ ΗΡΘΑ ΧΘΕΣ, ΜΑ ΗΜΟΥΝ ΑΡΡΩΣΤΗ ΣΤΟ ΚΡΕΒΑΤΙ ΚΑΙ ΔΕΝ ΜΠΟΡΟΥΣΑ ΝΑ ΣΗΚΩΘΩ!

ΣΗΜΕΡΑ ΠΟΥ ΕΙΔΑ ΤΟΝ ΗΛΙΟ ΕΙΠΑ: ΠΑΩ ΝΑ ΔΩ ΤΟ ΣΤΡΑΤΗΓΟ!

?!

ΔΕΝ ΜΠΟΡΩ ΝΑ ΣΑΣ ΣΥΓΧΩΡΗΣΩ! ΕΝΟΙΩΘΑ ΠΟΛΥΜΟΥΣ!

Ω,ΤΙ ΕΜΠΛΗΞΗ! ΟΜΙΛΕΙΤΕ!

Σ' ΑΥΤΗ ΤΗΝ ΚΟΙΝΩΝΙΑ ΔΕΝ ΥΠΑΡΧΕΙ ΑΝΑΓΝΩΡΙΣΗ! ΕΚΑΝΑ ΤΑ ΠΑΝΤΑ... ΚΑΙ ΤΗ ΖΩΗ ΜΟΥ ΘΥΣΙΑΣΑ ΓΙΑ ΤΟΥΣ ΣΥΜΠΑΤΡΙΩΤΕΣ ΜΟΥ!

ΑΝ ΔΕΝ ΕΙΣΑΣΤΕ ΕΣΕΙΣ, ΘΑΜΠΟΥΝ ΜΟΝΟΣ... ΣΑΝ ΤΟ ΣΚΥΛΙ!

ΕΛΑΤΕ... ΜΗΝ ΑΠΕΛΠΙΖΕΣΤΕ...

ΣΑΣ ΥΠΟΣΧΟΜΑΙ ΠΟΣΕΘΑ ΡΧΟΜΑΙ ΝΑΣΑΣ ΒΛΕΠΩ ΚΑΘΕ ΜΕΡΑ!

ΕΜ... ΕΧΕΙ ΣΤΕΓΝΩΣΕΙ ΤΟ ΛΑΡΥΓΓΙ ΜΟΥ!

ΔΙΨΑΩ... ΔΙΨΑΩ ΓΙΑ ΚΡΑΣΙ!

ΘΑ ΣΑΣ ΦΕΡΩ!

ΧΕ,ΧΕ Η ΓΡΙΟΥΛΑ...

ΟΡΙΣΤΕ, ΣΤΡΑΤΗΓΕ ΜΟΥ! ΣΑΣ ΕΦΕΡΑ ΤΡΙΑ ΜΠΟΥΚΑΛΙΑ!

ΑΦΕΙΣΤΕ ΤΑ ΚΑΤΩ ΚΑΙ ΚΛΕΙΣΤΕ ΤΑ ΜΑΤΙΑ!

ΝΤΡΕΠΟΜΑΙ ΝΑ ΠΙΝΩ ΚΡΑΣΙ ΜΠΡΟΣΤΑ ΣΕ ΜΙΑ ΤΟΣΟ ΕΥΓΕΝΙΚΗ ΚΥΡΙΑ

Α...

ΧΕ,ΧΕ! ΤΡΕΛΛΗ ΕΙΝΑΙ! ΔΕΝ ΜΕ ΠΗΡΕ ΕΙΔΗΣΗ!

ΠΛΟΥ...ΠΛΟΥ! ΝΟΣΤΙΜΟ!

ΣΛΟΥΡΠ! ΕΥΧΑΡΙΣΤΩ ΚΟΙΤΑΞΕΤΕ! ΤΟ ΗΠΙΑ ΟΛΟ!

Ο ΚΑΗ-ΜΕΝΟΣ! ΔΙΨΟΥ-ΣΕ ΠΑΡΑ ΠΟΛΥ!

Άνοιξε το μαγαζί με τις μοτοσυκλέττες!

Τώρα ΝΕΑ ΣΧΕΔΙΑ στην ΠΟΛΗ της LEGOLAND: Αστυνομία, Πυροσβεστική, Τροχόσπιτα, Νταλίκες. Για να πλουτίσετε τη Συλλογή σας.

LEGO

LEGOLAND - ΠΟΛΗ: Παιχνίδια για παιδιά 5 ως 12 χρόνων.

LIMA

Ο κόσμος των τρένων.

Η ποιότητα φαίνεται με την πρώτη ματιά

Σε όλα τα καλά καταστήματα παιχνιδιών σας περιμένει μια θαυμάσια αυθεντική συλλογή της Ιταλικής Εταιρίας LIMA παγκοσμίου φήμης στα ηλεκτρικά τρενάκια.

Κατασκευασμένα με σχολαστικότητα, αυστηρά ελεγμένα σε ποιότητα και εμφάνιση και σε τιμές... ελληνικές.

Καρβουνιάρικες και σύγχρονες μηχανές, βαγόνια επιβατικά και φορτηγά, σπίτια, σταθμοί, σηματοδότες, διακλαδώσεις και όλα τα αξεσουάρ για να φτιάξετε μόνοι σας έναν δικό σας κόσμο...

Τον κόσμο των τρένων.

LIMA

Παιχνίδια που ομορφαίνουν τη ζωή σας.

Για μικρούς και μεγάλους με προσωπικότητα & γούστο.

Προμηθευτές της Ελληνικής Αγοράς

ΑΠΟΚΛΕΙΣΤΙΚΟΙ ΑΝΤΙΠΡΟΣΩΠΟΙ:

ΑΦΟΙ ΠΑΝΤΑΖΟΠΟΥΛΟΙ Α.Ε.Β.Ε.

ΕΚΘΕΣΗ-ΑΠΟΘΗΚΗ: Μακαρίου 48-50 ΠΕΥΚΗ, Τηλ. 80.82.445
ΠΡΑΤΗΡΙΟΝ ΑΘΗΝΩΝ: Ακαδημίας 98 ΑΘΗΝΑΙ, Τηλ. 36.23.571
ΠΡΑΤΗΡΙΟΝ ΘΕΣ/ΝΙΚΗΣ: Αντιγονίδων 18 ΘΕΣ/ΝΙΚΗ, Τηλ. 537.846